

Centre de Montagne  
Hôtel \*\*

# Le choucas



## Les enfants d'abord

### CLASSES DE DECOUVERTES

Classe de Neige

Classe Verte

Classe Maternelle

Classe Rousse

### COLLEGES ET LYCEES

*STAGE SPORTIF*

*MULTI-ACTIVITES*

### CENTRE DE VACANCES

Pâques et Juillet



**74740 SIXT FER A CHEVAL**

**Tél : 04.50.34.47.60**

**Garantie financière GROUPAMA ASSURANCE-CREDIT**

**Responsabilité Civile MMA n° 124366952**

**Haute-Savoie**

[choucas.hotel@wanadoo.fr](mailto:choucas.hotel@wanadoo.fr)

Certifié exécutoire

Acte publié le 27 / 11 / 2023

Accusé de réception en préfecture  
093-219300498-20231122-DLB-2023-11-45-DE  
Date de télétransmission : 27/11/2023  
Date de réception préfecture : 27/11/2023



Haute-Savoie



Réserves Naturelles  
DE HAUTE-SAVOIE



*Le Choucas*

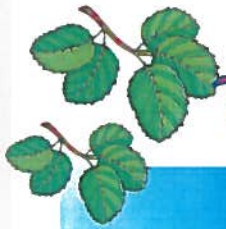

# à Sixt Fer à Cheval

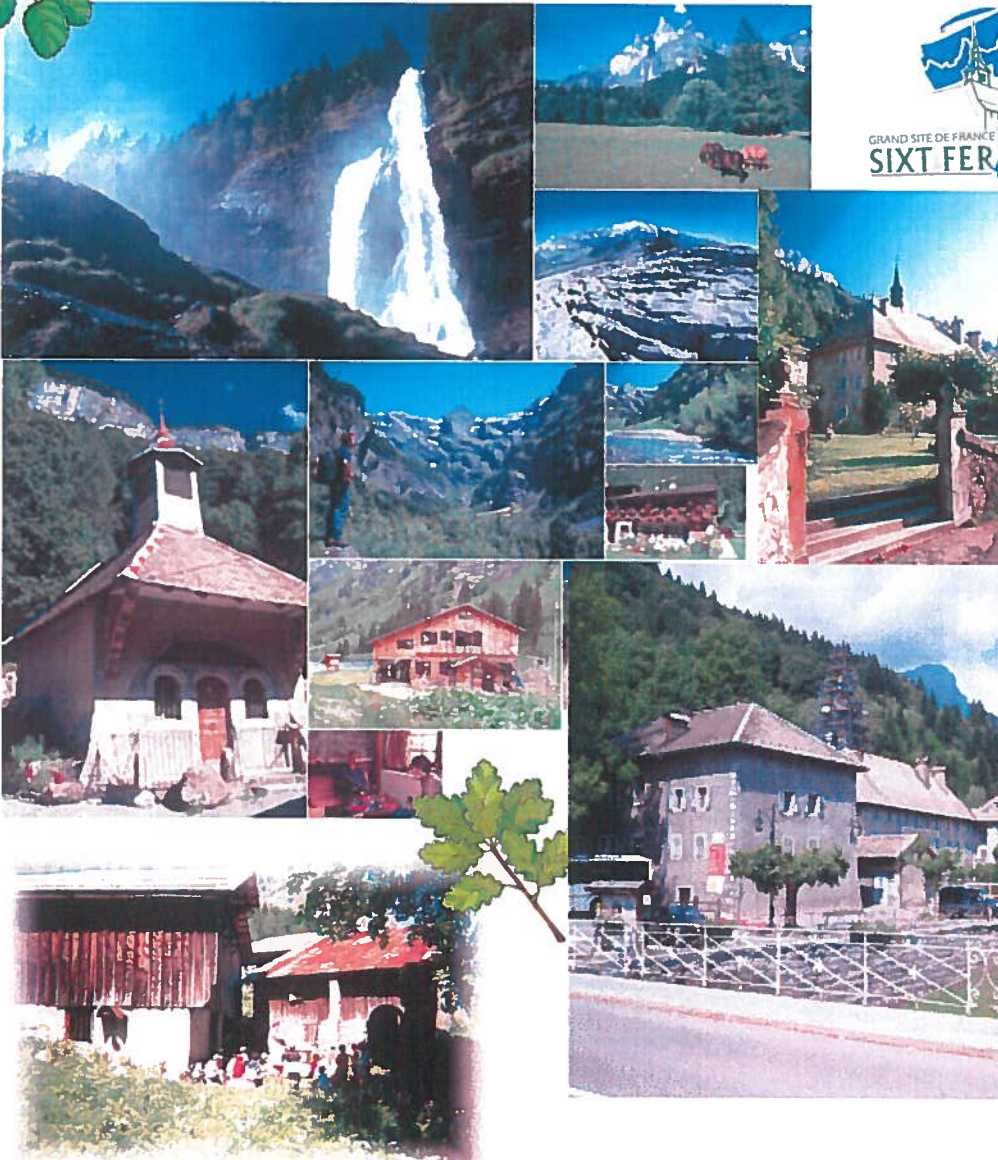

GRAND SITE DE FRANCE  
SIXT FER À CHEVAL



Certifié exécutoire  
Acte publié le 27 / 11 / 2023

Accusé de réception en préfecture  
093-219300498-20231122-DLB-2023-11-45-DE  
Date de télétransmission : 27/11/2023  
Date de réception préfecture : 27/11/2023

# SIXT FER A CHEVAL

## Authentique par Nature

Situé entre LEMAN et MONT-BLANC, au pied du Buet (3096 m), entouré par les vallées de Chamonix, St Maurice et Champéry (Suisse)

⚡ **SIXT FER A CHEVAL - Réserve Naturelle** - d'une superficie de 12.000 hectares.

⚡ Site Classé : Abbaye du 13<sup>ème</sup> siècle

⚡ 720 habitants appelés Sizerets et Sizères

⚡ SIXT FER A CHEVAL compte parmi les 101 plus beaux villages de France

⚡ **GRAND SITE NATIONAL**

⚡ Mosaïque de 18 petits hameaux

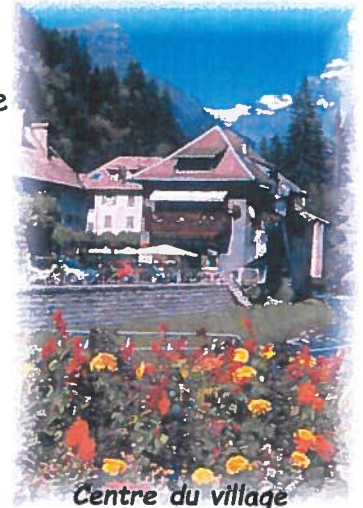

Centre du village  
de Sixt

## L'ETE

- Un village de traditions et d'authenticité Savoyarde
- Entouré d'alpages, de forêts et de lacs à découvrir
- 80 kms de sentiers balisés, représentant plus d'une cinquantaine de promenades et de randonnées.

## L'HIVER

Station Village possédant son propre domaine de ski familial et convivial, fait partie des stations du Grand Massif (Flaine, Les Carroz, Morillon, Samoëns) soit 250 km de pistes de ski alpin et 70 km de pistes de ski de fond. Et de nombreux itinéraires de raquettes à neige.



village de Nambride

Certifié exécutoire

Acte publié le 27 / 11 / 2023

Accusé de réception en préfecture  
093-219300498-20231122-DLB-2023-11-45-DE  
Date de télétransmission : 27/11/2023  
Date de réception préfecture : 27/11/2023

# Le Choucas

*Notre Cadre de Vie*

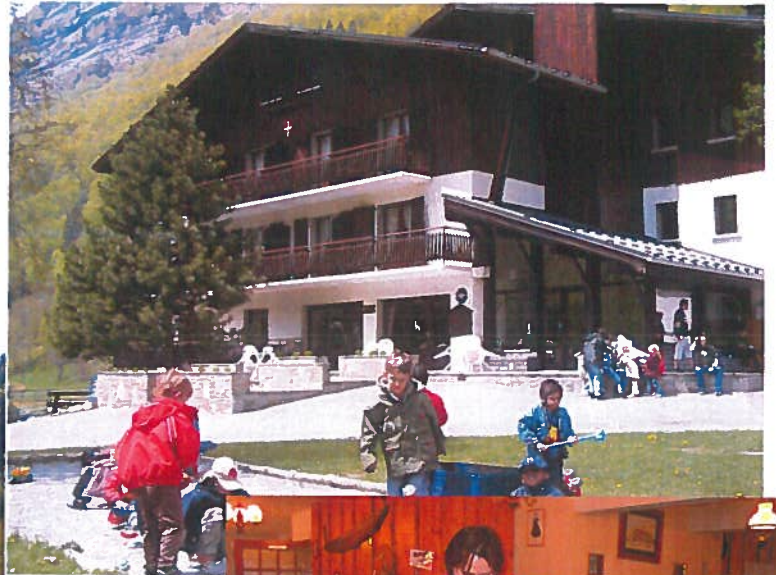

*Veillées au coin de la cheminée*

*La salle à manger*



*Petit temps calme dans la chambre*

*Salle « Grenairon »*



# Un CENTRE DE MONTAGNE AGREE

## EDUCATION NATIONALE



D.D.J.S.

Mais aussi

**Agrément HOTEL \*\* NN**

Classement 2016 : H74-000409-004



## EDUCATION NATIONALE

Inscription départementale

N° 4.08.273.05

Direction Départementale  
de la Cohésion  
Sociale de la Haute-Savoie

N° 742.73.0001

## EDUCATION NATIONALE

**CAPACITE D'ACCUEIL** : 4 classes primaires

Ou bien 60 maternelles

**LES CHAMBRES** : 27 (de 2,3,4 lits)

**LES SANITAIRES** : Salle de bain, wc dans chaque chambre

**LES SALLES DE CLASSE** : 4

**LES SALLES D'ACTIVITES** : 3

Direction Départementale  
de la Cohésion  
Sociale de la Haute-Savoie

80 + encadrement

6

### 5 Niveaux :

- 3 étages de chambres
- 1 rez- de chaussée : cuisine, salle à manger avec salon et coin cheminée, réception, salle de soin
- 3 salles de classe et 3 salles d'activités  
2 vestiaires, local à skis.

*Sur place nous disposons d'une bibliothèque, jeux de société, vidéothèque, salle de télévision, ping pong, baby foot...*

Certifié exécutoire

Acte publié le 27 / 11 / 2023

Accusé de réception en préfecture  
093-219300498-20231122-DLB-2023-11-45-DE  
Date de télétransmission : 27/11/2023  
Date de réception préfecture : 27/11/2023



# au Choucas, des moyens à votre disposition



## Les véhicules :

- 1 car de 32 places pour les sorties et visites
- 2 C25 (9 places)  
(1 personne avec son transport en commun sur le Centre)  
(avec formation F.C.O.S)

## Des équipements techniques :

- Photocopieuse
- Magnétoscope
- Téléviseurs
- Régie Animations
- Appareils photo, télescope
- Sonorisation Spectacles
- bibliothèque Montagne



*Le car du Choucas*

## De plus :

- ❖ Salle de soins
- ❖ Prêt d'équipements pour la randonnée (sac à dos, gourde, duvet ...)

## Nous possédons aussi :

- Notre parc de ski alpin et ski de fond
- Raquettes à neige
- VTT
- cross de hockey
- et divers jeux collectifs
- Terrain de sports
  - volley
  - foot
  - aire de jeux

### Régie jeux extérieur

- Hockey /gazon
- Cross Québécoise



# Les classes de découvertes

## Classe de Neige

(décembre à mars)



## Classe Verte

(avril à juin)



## Classe Maternelle

(mars à juin)



## Classe Rousse

(septembre à novembre)



Certifié exécutoire

Acte publié le 27 / 11 / 2023

Accusé de réception en préfecture  
093-219300498-20231122-DLB-2023-11-45-DE  
Date de télétransmission : 27/11/2023  
Date de réception préfecture : 27/11/2023

## Interventions et sorties :

- l'histoire du ski (matériel d'hier et d'aujourd'hui) → entretien en atelier
- Neige & Avalanches (diaporama, Arva sur le terrain)
- Le Clos Parchet (Eco-Musée)
- L'eau, les barrages, l'hydrologie

### Les activités extérieures de Printemps / et d'automne

- Balade moyenne montagne : en demi-journée ou journée entière
- Cascade du Rouget avec pique nique en chalet d'alpage
- Initiation à l'escalade (Guide de Hte Montagne) (à partir du CM)
- Musée Paysan de Viuz en Sallaz (par classe)
- La flore au Mont
- Le Cirque du Fer à Cheval // balade des 2 lacs Morillon → Samoëns

### Au Centre ( possibilité de : )

- Jeux collectifs (cross québécoise, base ball, volley, hockey sur gazon ...)
- Boomerang et cerf volant
- Course d'orientation



### Mi-Neige Mi-Printemps : Classe d'avril

- 1) Faire du ski et que du ski et reprendre le timing classe de neige
- 2) Possibilité de faire un stage multi-activités :

- 3 jours de ski alpin
- 2 jours de ski de fond
- 2 jours de raquettes à neige
- + 1 séance d'escalade
- 1 randonnée moyenne montagne
- Découverte du Patrimoine



*Franck : Animateur au Musée de la Réserve  
Naturelle de Sixt Fer à Cheval*

## 1 : Etude de l'homme et de forêt (classe d'automne)

- Office National des forêts (visite avec 1 guide)
- Le débardage ou la coupe de bois
- Visite d'une scierie
- Menuiserie
- habitat d'hier et d'aujourd'hui



Nos salles de classe

## 2 : La Faune et la Flore : (classe verte)

- Musée de la Réserve naturelle (protection/environnement)
- Les animaux de la Montagne (intervention Animateur de la Réserve)
- La forêt : essence /protection /production
- Jardin Botanique de la Jaysinia de Samoëns

## 3 : Les traditions (classe de neige, verte)

- L'histoire de Sixt
- L'habitat Savoyard
- Musée de la Réserve Naturelle
- Fabrication du fromage à l'ancienne
- Contes & légendes



L'habitat Savoyard (ici au village du Fay)



Le Grenier Savoyard

## *Mais aussi ...*

### Activités manuelles :

- Dessins aquarelles
- Peinture sur lauzes
- Atelier bois

### Les soirées :

- ❖ Création de spectacles pour les enfants
- ❖ Chants / Contes & Légendes
- ❖ Jeux
- ❖ Vidéos et films documentaires
- ❖ Soirées Savoyarde –
- ❖ spectacle Animations diverses par les animateurs diplômés du Centre



*Intérieur chalet d'alpage*

Au village  
« Les Vallons »



## *Sorties... Rencontres... et Découvertes*

Certifié exécutoire

Acte publié le 27 / 11 / 2023

Accusé de réception en préfecture  
093-219300498-20231122-DLB-2023-11-45-DE  
Date de télétransmission : 27/11/2023  
Date de réception préfecture : 27/11/2023



*Jeux extérieurs*



*Soirées à thèmes... Veillées*

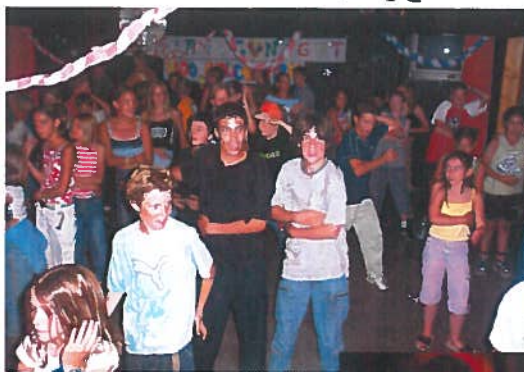



Certifié exécutoire  
Acte publié le 27 / 11 / 2023

Accusé de réception en préfecture  
093-219300498-20231122-DLB-2023-11-45-DE  
Date de télétransmission : 27/11/2023  
Date de réception préfecture : 27/11/2023

(janvier, février, mars, avril)

1<sup>ère</sup> journée : découverte des alentours / distribution du matériel de ski/inventaire des valises  
Premier courrier et installation en classe

Classe de neige : au programme : journée type

Pt-déjeuner : 8 h

Le matin : classe, intervention sur le Milieu Montagnard ou visite et sortie à l'extérieur

Repas : 12 h

L'après-midi : ski alpin avec l'Ecole de Ski  
(2 moniteurs par classe)

Entre 17/19 h -> 17h / 18 h : douches

18 h/ 19 h : étude, exploitation ou activité récréative

Repas : 19 h

20 h / 20 h 30 : préparation au sommeil

21 h : chut ! les enfants dorment

Ski du lundi au samedi- le dimanche : pause -> grand jeu des neiges

-----  
Les soins en infirmerie avant ou après chaque repas

Le programme des activités, des sorties, des interventions et de l'organisation générale du planning, est fait en relation et cohérence avec les instituteurs et l'équipe d'animations.



# Une classe de neige au Choucas III



-----  
*Sur les pistes du Grand Massif*

Certifié exécutoire

Acte publié le 27 / 11 / 2023

Accusé de réception en préfecture  
093-219300498-20231122-DLB-2023-11-45-DE  
Date de télétransmission : 27/11/2023  
Date de réception préfecture : 27/11/2023

## Période

(avril – mai – juin )

# Classe Verte

1<sup>ère</sup> journée : découverte des alentours, inventaire, premier courrier, installation en classe

Classe verte : (journée type)

Pt déjeuner : 8 h 30

Classe : 9 h / 9 h 30 → 12 h

Visites, sorties, intervention

Repas : 12 h

13 h → 14 h : temps calme à l'extérieur

14 h → 17 h : Activités et découverte du Milieu

17 h → 19 h

17 h / 18 h douches

18 h / 19 h (étude, activités récréatives)

Repas : 19 h

Des journées avec pique-nique sont organisées durant le séjour ou pour des déplacements en randonnée et visite.

20 h : préparation au sommeil

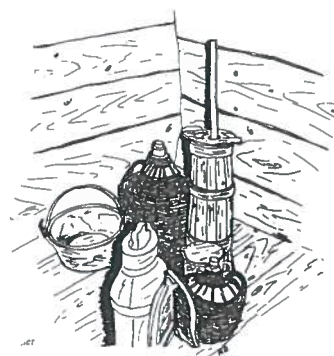

Fabrication du fromage à l'ancienne



Goûter en chalet d'alpage



**Le bois...la forêt**

**Repas sur la terrasse du Choucas**



Certifié exécutoire  
Acte publié le 27 / 11 / 2023

Accusé de réception en préfecture  
093-219300498-20231122-DLB-2023-11-45-DE  
Date de télétransmission : 27/11/2023  
Date de réception préfecture : 27/11/2023

# Classe Maternelle

Les maternelles (4/5 ans) → (base minimum 5 jours)

- ❖ Hébergement chambre de 3 lits
- ❖ WC / salle de bain (avec rehausseur)
- ❖ Travail d'imaginaire pour les enfants, pt. diplôme



## Les classes vertes :

- ◇ Découverte de la faune
- ◇ Visite de la Maison de la Réserve Naturelle
- ◇ Visite d'une scierie
- ◇ Visite d'une ferme
- ◇ Découverte de la fabrication du fromage
- ◇ Balade à la journée avec un âne
- ◇ Balade à la cascade du Rouget et découverte d'un chalet d'alpage
- ◇ Cabanes dans les bois

## Neige

- Ski de fond
- Luges
- Raquettes à neige
- Jeux des neiges
- Visite de la Maison de la Réserve Naturelle



*Pour les petits  
balade avec un âne*



# Découvertes essentielles...

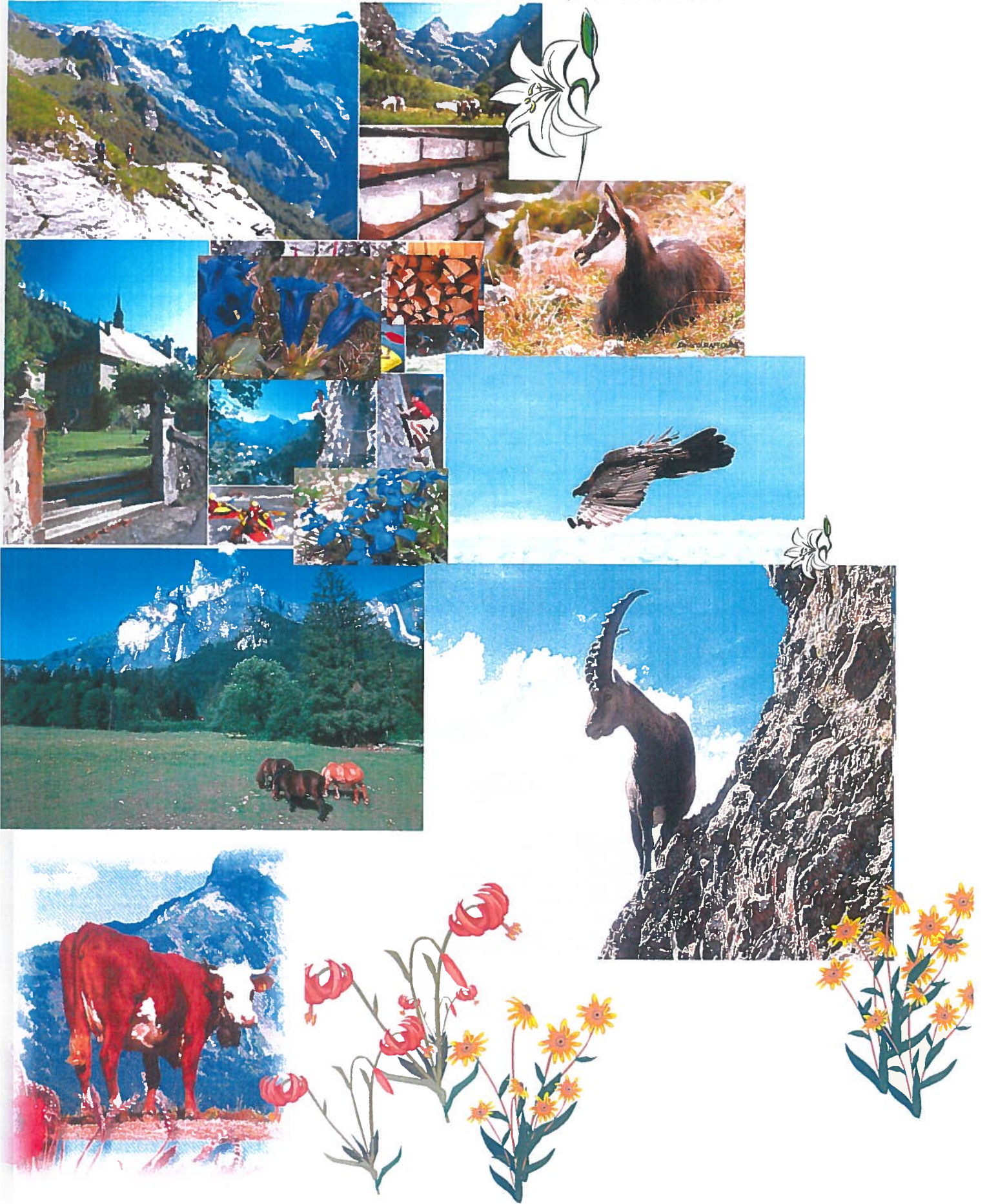

# Classe Rousse

Période : septembre, octobre, novembre

## Visites et Interventions

- L'homme et la forêt
- hier et aujourd'hui (coutumes & traditions)
- La faune et la Flore

## Activités sportives :

septembre  
octobre  
novembre

course d'orientation

septembre  
octobre

visite du Clos Parchet (Eco-musée)  
activité Escalade

novembre

découverte raquettes à neige

cascade du Rouget  
balade au Cirque du Fer à Cheval  
intervention Traces d'animaux

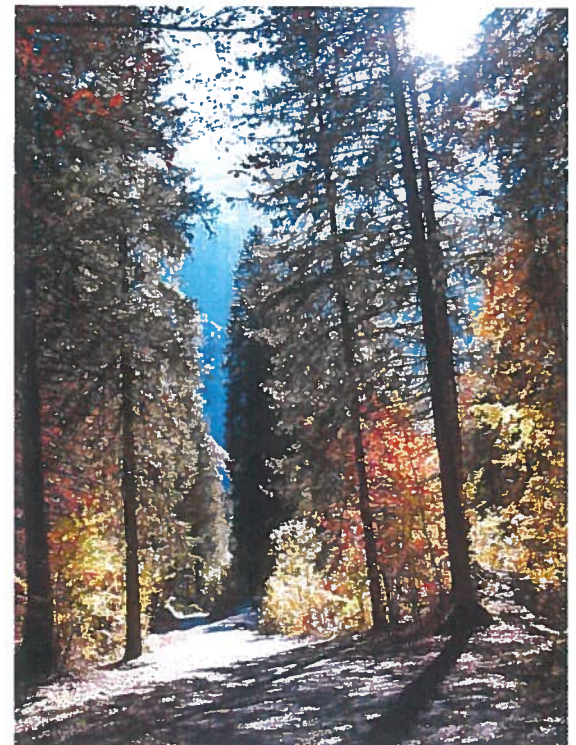

les Greniers

# L'habitat Savoyard



la maison traditionnelle

Certifié exécutoire  
Acte publié le 27 / 11 / 2023

Accusé de réception en préfecture  
093-219300498-20231122-DLB-2023-11-45-DE  
Date de télétransmission : 27/11/2023  
Date de réception préfecture : 27/11/2023



Différents parcours en VTT



**de Sixt à .... Morillon**

# Séjour COLLEGES ET LYCEES

(base 4 jours minimum) ex : du lundi matin au vendredi midi

## Base :

- ❑ Hébergement 2, 3, 4 lits (lits prêts pour l'arrivée) salle de bain, wc dans chaque chambre
- ❑ La Pension Complète (4 repas)
- ❑ Salles de classe et d'activités
- ❑ Soirées organisées



## Printemps / Automne :

### Activités sportives

- Escalade bureau des Guides de Samoëns (en  $\frac{1}{2}$  journée)
  - V.T.T (en  $\frac{1}{2}$  journée)
  - Au choix l'une des 2 : Rafting  
En  $\frac{1}{2}$  journée                      Spéléo
  - Randonnée à la journée
- Base Ball
  - Volley
  - Cross québécoise
  - Football
  - Course d'orientation

### Visites :

- ❖ Musée de la Réserve Naturelle
- ❖ L'habitat savoyard
- ❖ Cirque du Fer à Cheval ...



**Hiver :** sur la base de 5 jours (ex : du dimanche au vendredi)

- ❑ Accompagnement sur les pistes - découverte de la station
- ❑ Location du matériel de ski
- ❑ Remontées mécaniques base Massif Partiel (Samoëns, Sixt, Morillon, les Carroz)  
Possibilité de découverte Raquettes à neige

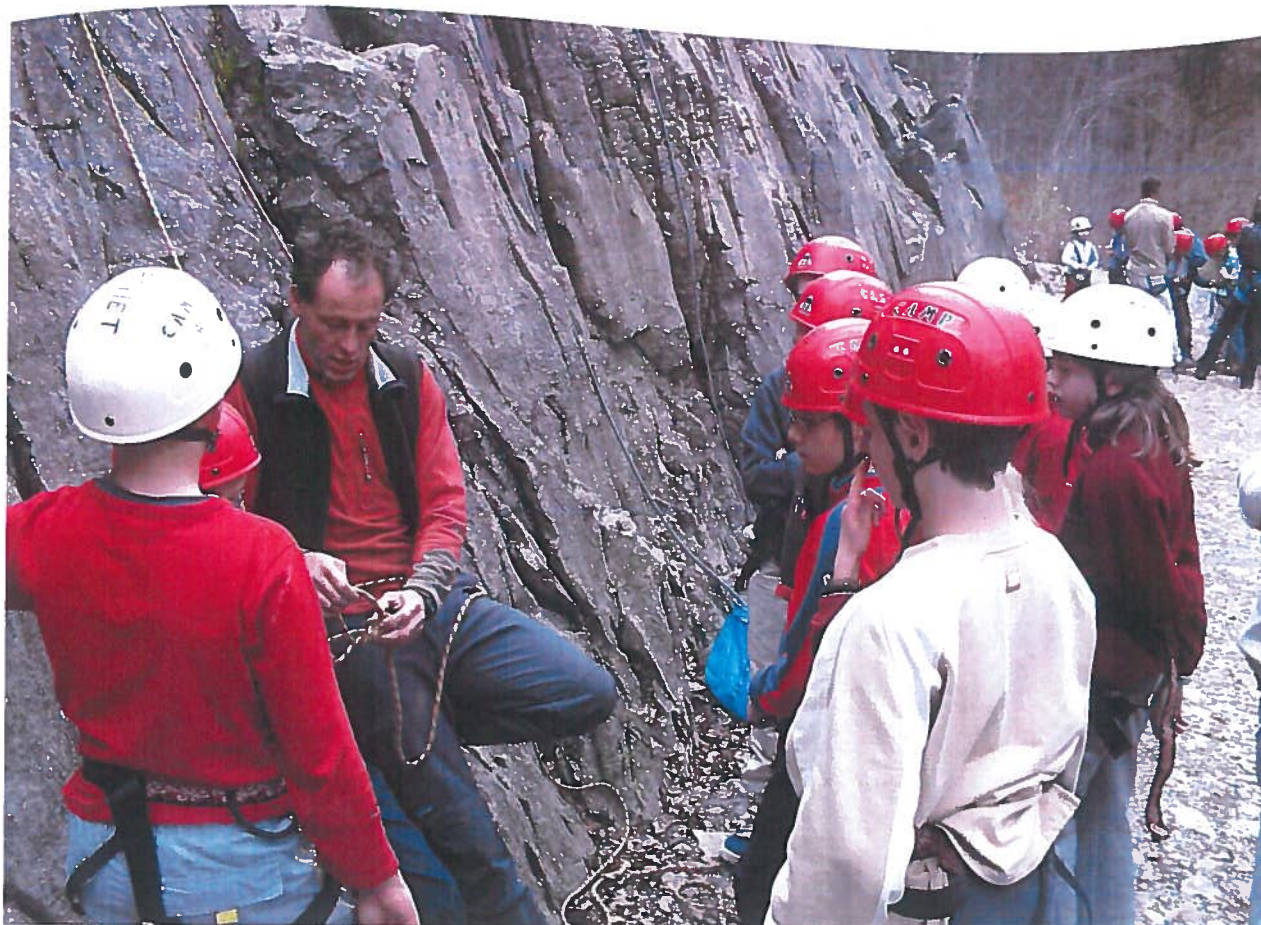

## *Escalade au Rocher des Tines Sixt*



# LE CHOUCAS



Haute-Savoie

Centre de Montagne



## Sixt Fer à Cheval

Certifié exécutoire

Acte publié le 27 / 11 / 2023

Accusé de réception en préfecture  
093-219300498-20231122-DLB-2023-11-45-DE  
Date de télétransmission : 27/11/2023  
Date de réception préfecture : 27/11/2023

23



# les colos de juillet

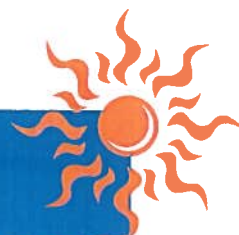

Certifié exécutoire  
Acte publié le 27 / 11 / 2023

Accusé de réception en préfecture  
093-219300498-20231122-DLB-2023-11-45-DE  
Date de télétransmission : 27/11/2023  
Date de réception préfecture : 27/11/2023

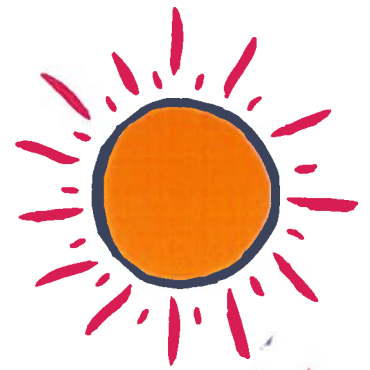

### Les 10 / 12 ans :

- Mini stage vie en camping
- Escalade découverte et initiation
- Tennis / piscine
- VTT initiation et découverte
- Randonnée moyenne montagne avec refuge (2/3 jours)
- Accro-branches
- Spéléo



### Les 13/14 ans :

- Escalade (rappel, tyrolienne)
- Tennis / piscine
- Randonnée moyenne montagne refuge et bivouac (portage avec des ânes)
- VTT en demi-journée et journée
- Via Ferrata
- Rafting, canoraft

### Mais aussi : 10/12 ans et 13/14 ans - sports collectifs -

- |                    |                      |
|--------------------|----------------------|
| ■ Cross québécoise | ■ Boomerang          |
| ■ Hockey sur gazon | ■ Cerf volant        |
| ■ Volley           | ■ Tir à la sarbacane |
| ■ Basket ball      | ■ Badminton          |
| ■ Base ball        |                      |



🌀 travail sur des Thèmes, Imaginaires, Ateliers, soirées...



Vive le camping!



### VACANCES DE PAQUES : de 6 à 14 ans

#### Les 6/ 7 ans : « le Club des Marmottons »

- jeux des neiges
- raquettes à neige en découverte
- ski de fond en découverte

#### Les 8/10 ans : « Le Club des Aiglons »

- jeux des Neiges
- raquettes à neige ski de fond
- ski alpin
- ski alpin → mini stage



découverte  
et initiation



devant le Choucas...

#### Les 11/12 ans : "Le Kid's Club «

- raquettes à neige
- ski alpin

#### Les 13/14 ans : « La Tribu »

- ski alpin
- Snow Blade
- 



Vive le ski...et le grand air !



## UN ACCES FACILE ET PRATIQUE



### PAR LA ROUTE

Autoroute du Sud (A 6) jusqu'à MACON NORD puis autoroute (A 40) jusqu'à CLUSES.  
Ensuite direction SAMOENS. SIXT est situé à 23 km de CLUSES et 6 km de Samoëns.

### PAR LE TRAIN

TGV PARIS ANNECY ou ANNEMASSE (4 heures) puis Car Navette de ces Gares jusqu'à l'hôtel.

### PAR AVION

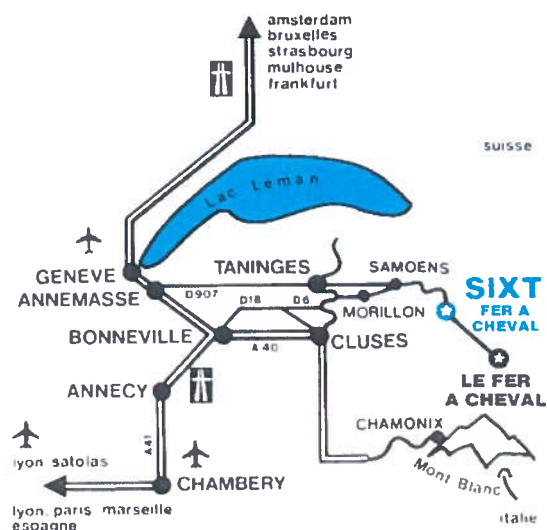

PARIS- GENEVE puis 50 km jusqu'à l'hôtel

# Séjours à Sixt Fer à Cheval en toutes saisons

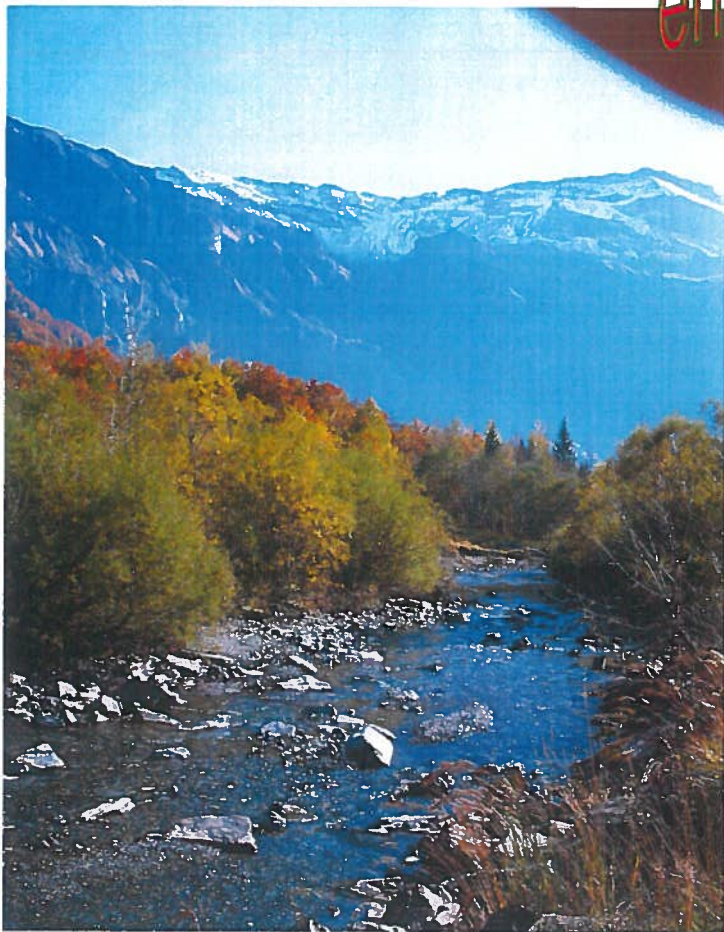

Certifié exécutoire  
Acte publié le 27 / 11 / 2023

Accusé de réception en préfecture  
093-219300498-20231122-DLB-2023-11-45-DE  
Date de télétransmission : 27/11/2023  
Date de réception préfecture : 27/11/2023



**Centre de Montagne**  
**LE CHOUCAS**

**3735 route du Fer à Cheval**  
**74740 SIXT FER A CHEVAL**  
**tél : 04.50.34.47.60**  
**choucas.hotel@wanadoo.fr**