



# LE GRAND QUIZ!

« Qui sera le champion  
de Neuilly-Plaisance ? »



1. La commune de Neuilly-Plaisance  
a été créée :

C. En 1892

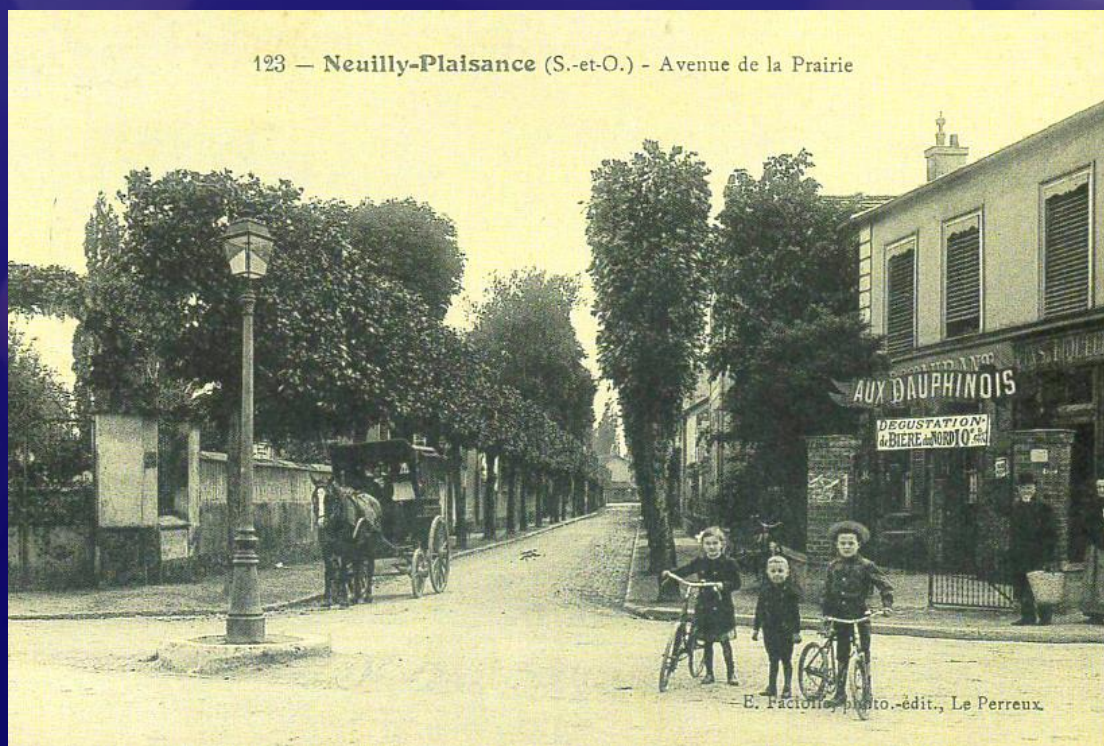

La commune a été créée en 1892 par une loi du 13 avril, signée par le Président de la République Sadi Carnot. Le territoire de Neuilly-sur-Marne est divisé en deux communes : Neuilly-sur-Marne et Neuilly-Plaisance.



2. Quelle rivière passe à Neuilly-Plaisance ?

B. La Marne

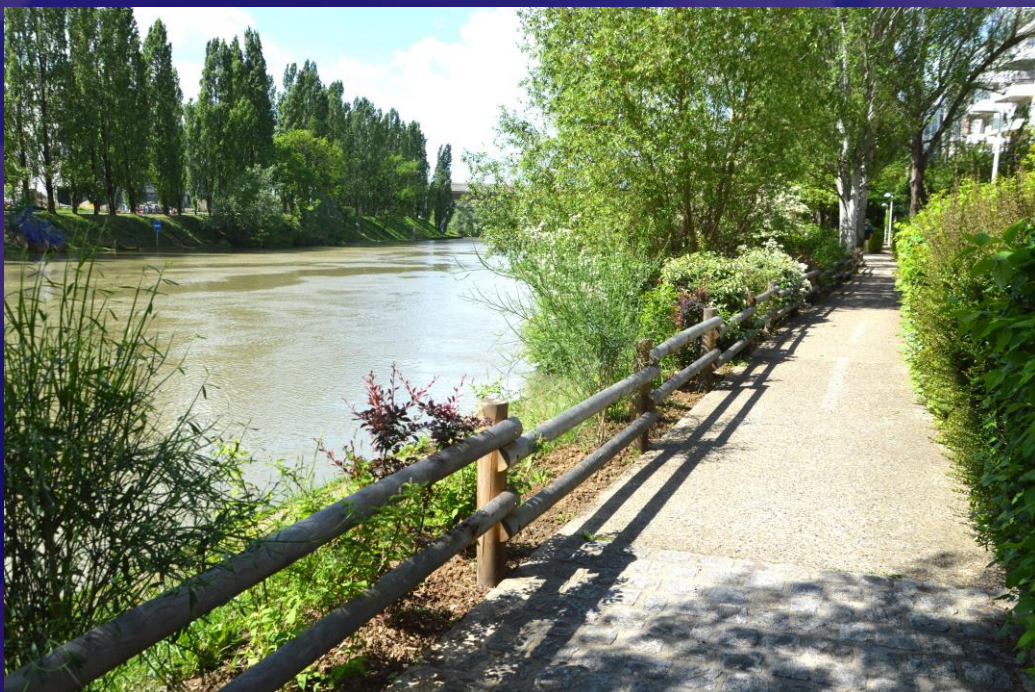

La Marne passe à Neuilly-Plaisance.



3. Comment s'appellent les habitants de Neuilly-Plaisance ?

D. Les Nocéens



Les habitants de Neuilly-Plaisance s'appellent les Nocéens et les Nocéennes.



4. Quel est le nom de votre cinéma ?

A. La Fauvette





Notre cinéma s'appelle « La Fauvette ». C'était auparavant une salle de réunions.



5. Qu'extrayait-on des carrières ?

B. Du gypse



Des carrières, on extrayait du gypse. Ce gypse était transporté par des wagonnets jusqu'à la Marne. Il était transformé en plâtre.



6. Qui a créé le mouvement Emmaüs?

A. L'abbé Pierre



C'est l'Abbé Pierre qui a créé le Mouvement Emmaüs en 1949 en s'installant à Neuilly-Plaisance.



7. Quelle ville américaine est jumelée avec Neuilly-Plaisance ?

D. Montgomery



Neuilly-Plaisance est jumelée avec la ville américaine de Montgomery, une ville de l'Ohio depuis 1989.



8. A qui est dédiée notre bibliothèque ?

D. Guy de Maupassant





Notre bibliothèque est dédiée à Guy de Maupassant. C'est un écrivain français du 19<sup>ème</sup> siècle.



9. Quel est le nom de notre collège ?

A. Jean Moulin

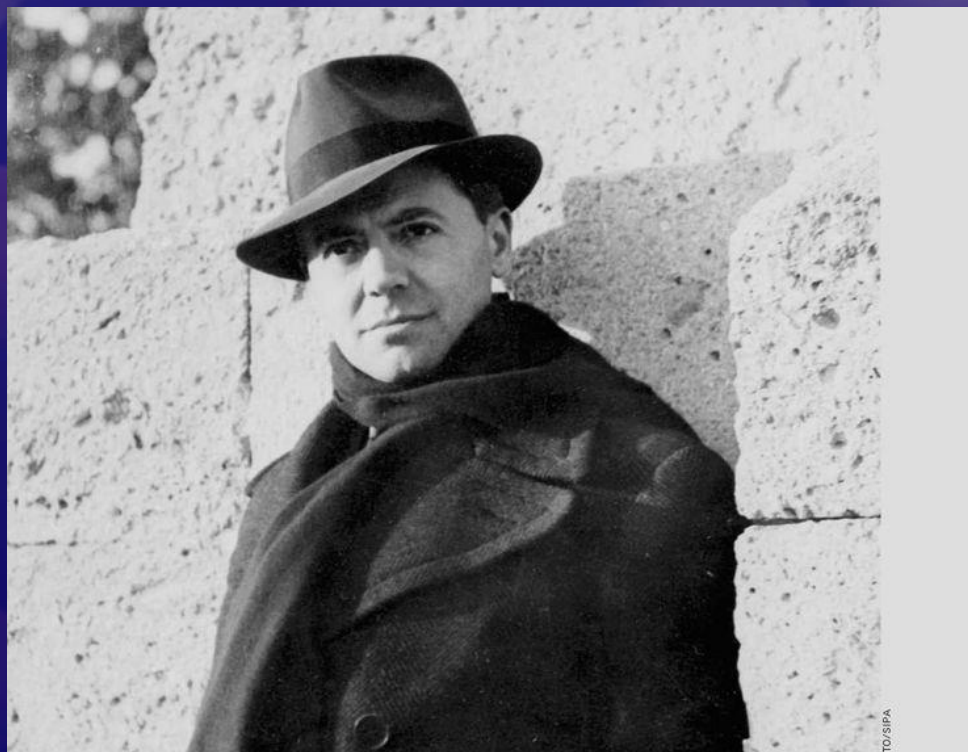

Notre collège s'appelle Jean Moulin. Il porte le nom de ce grand résistant de la seconde guerre mondiale.



10. Quel est le souvenir du passé qui se trouve sur la Voie Lamarque ?

C. Une cloche



Sur la Voie Lamarque on peut observer la cloche Camille ; elle a sonné à l'église Saint Henri jusqu'en 1989 puis le carillon a été remplacé.



11. Quelle commune touche Neuilly-Plaisance ?

D. Villemomble

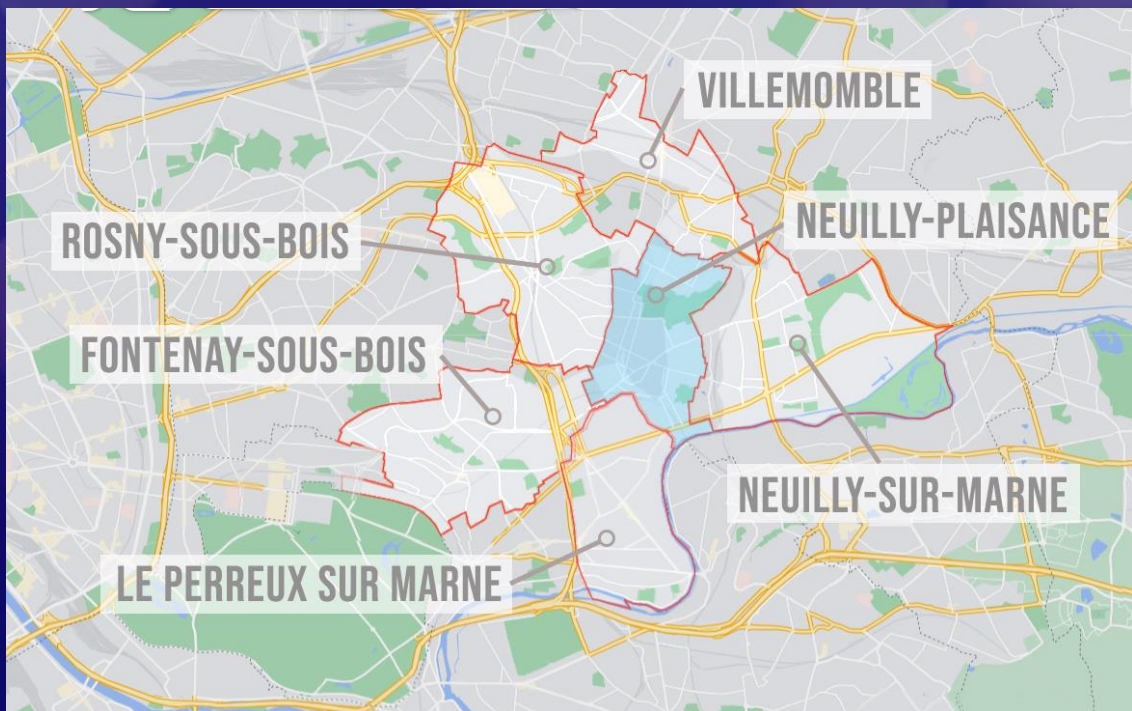

Les communes voisines de Neully-Plaisance sont Neully-sur-Marne, Rosny-sous-Bois, Villemomble, Fontenay-sous-Bois et Le Perreux.



12. Comment s'appellent les collecteurs de bouchons disposés en ville ?

B. Les dauphins d'amour





Les collecteurs de bouchons s'appellent les dauphins d'amour. Ils sont installés dans toutes les écoles de la ville, la Mairie et la piscine.